

# V Jornadas Interdisciplinarias de Nutrición Clínica

“Dr. Carlos Castillo Durán”

25 y 26 de mayo de 2021 /Clases online

- Calidad en Soporte Nutricional y Evidencia
- Situación País: Nutrición Enteral y Parenteral
- Soporte Nutricional Enteral y Parenteral
- Insuficiencia Intestinal e Interacciones

Organiza:



Patrocina:

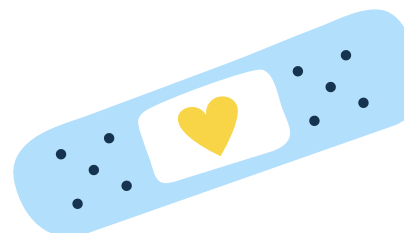

# V Jornadas Interdisciplinarias de Nutrición Clínica

“Dr. Carlos Castillo Durán”

25 y 26 de mayo de 2021 /Clases online

	25 de mayo	26 de mayo
Horario		
17:45-18:00	Bienvenida y Presentación de Expositores	Bienvenida y Presentación de Expositores
	Módulo: Nutrición Intrahospitalaria Modera QF Victoria Hidalgo. Hospital Dr. Sótero Del Río	Módulo: Nutrición Ambulatoria Modera QF Natalia Arancibia Hospital de Coquimbo
18:00-18:30	Soporte Nutricional en un Hospital Pediátrico de Alta Complejidad. Experiencia HLCM / Dra. Eliana Muñoz Benavides Peditra Nutrióloga Hospital Dr. Luis Calvo Mackenna	Interacción Fármaco - Nutriente Oral – Enteral - Parenteral en Geriátría / QF Luis López Mendoza Red de Salud UC CHRISTUS
18:30-19:00	Dificultades de Soporte Nutricional en el paciente pediátrico hospitalizado / Dra. Mercedes Guevara Veloso Peditra Nutrióloga Hospital Dr. Luis Calvo Mackenna y Clínica Santa María	Nutrición Parenteral Domiciliaria en paciente Pediátricos con Insuficiencia Intestinal en Chile / Nut. Yasmín Zapata Red de Salud UC CHRISTUS
19:00-19:25	Receso y Preguntas	Receso y Preguntas
	Módulo: Calidad Modera QF Jane Flores Hospital DIPRECA	Módulo: Misceláneo Modera QF Ismael Peso Soto Hospital Dr. Ernesto Torres Galdames, Iquique
19:30-20:00	Optimizando la Elaboración de la Nutrición Parenteral / QF Daisy Miranda C. Hospital Dr. Luis Calvo Mackenna	¿Cuál es la disponibilidad de la Nutrición Parenteral en la Red de Salud Pública/Privada en Chile? / QF Daisy Miranda C. Hospital Dr. Luis Calvo Mackenna
20:00-20:30	Administración Segura de la Nutrición Parenteral / EU María José Ibacache PhD Coordinadora de Investigación Universidad Bernardo O´Higgins	Soporte Nutricional ¿Qué dice la Evidencia? / Dra. Paulina Fuentes Padilla Nutrióloga Adultos Hospital Regional de Antofagasta PhD. Centro Iberoamericano Cochrane
20:30-21:00	Preguntas y Término de la Actividad	Preguntas y Término de la Actividad

**Valor total programa: \$10.000**

**Curso Certificado**

**Para inscripción y transferencia enviar datos de profesión y lugar de trabajo.**

**Corporación Chilena de Nutrición Clínica**

**Sr. David Ahumada / [dirdenut@med.uchile.cl](mailto:dirdenut@med.uchile.cl)**

**Rut: 72.779.200-7**

**Banco Santander Cuenta Corriente 3993559-7**